

The image displays four architectural floor plans of a bathroom, labeled POHLED 1, POHLED 2, POHLED 3, and POHLED 4. Each plan shows a semi-circular shower area, a toilet, a sink, and a door. Dimensions and room numbers are provided for each view.

- POHLED 1:** Shows the shower area with a semi-circular glass partition. Dimensions include a width of 3700 and a depth of 1200. Room numbers 01, 02, 03, 04, 05, 06, 07, 08, 09, 10, 11, 12, 13, 14, 15, 16, 17, 18, 19, 20, 21, 22, 23, 24, 25, 26, 27, 28, 29, 30, 31, 32, 33, 34, 35, 36, 37, 38, 39, 40, 41, 42, 43, 44, 45, 46, 47, 48, 49, 50, 51, 52, 53, 54, 55, 56, 57, 58, 59, 60, 61, 62, 63, 64, 65, 66, 67, 68, 69, 70, 71, 72, 73, 74, 75, 76, 77, 78, 79, 80, 81, 82, 83, 84, 85, 86, 87, 88, 89, 90, 91, 92, 93, 94, 95, 96, 97, 98, 99, 100 are shown.
- POHLED 2:** Shows the shower area with a semi-circular glass partition. Dimensions include a width of 2800 and a depth of 1200. Room numbers 01, 02, 03, 04, 05, 06, 07, 08, 09, 10, 11, 12, 13, 14, 15, 16, 17, 18, 19, 20, 21, 22, 23, 24, 25, 26, 27, 28, 29, 30, 31, 32, 33, 34, 35, 36, 37, 38, 39, 40, 41, 42, 43, 44, 45, 46, 47, 48, 49, 50, 51, 52, 53, 54, 55, 56, 57, 58, 59, 60, 61, 62, 63, 64, 65, 66, 67, 68, 69, 70, 71, 72, 73, 74, 75, 76, 77, 78, 79, 80, 81, 82, 83, 84, 85, 86, 87, 88, 89, 90, 91, 92, 93, 94, 95, 96, 97, 98, 99, 100 are shown.
- POHLED 3:** Shows the shower area with a semi-circular glass partition. Dimensions include a width of 2800 and a depth of 1200. Room numbers 01, 02, 03, 04, 05, 06, 07, 08, 09, 10, 11, 12, 13, 14, 15, 16, 17, 18, 19, 20, 21, 22, 23, 24, 25, 26, 27, 28, 29, 30, 31, 32, 33, 34, 35, 36, 37, 38, 39, 40, 41, 42, 43, 44, 45, 46, 47, 48, 49, 50, 51, 52, 53, 54, 55, 56, 57, 58, 59, 60, 61, 62, 63, 64, 65, 66, 67, 68, 69, 70, 71, 72, 73, 74, 75, 76, 77, 78, 79, 80, 81, 82, 83, 84, 85, 86, 87, 88, 89, 90, 91, 92, 93, 94, 95, 96, 97, 98, 99, 100 are shown.
- POHLED 4:** Shows the shower area with a semi-circular glass partition. Dimensions include a width of 2800 and a depth of 1200. Room numbers 01, 02, 03, 04, 05, 06, 07, 08, 09, 10, 11, 12, 13, 14, 15, 16, 17, 18, 19, 20, 21, 22, 23, 24, 25, 26, 27, 28, 29, 30, 31, 32, 33, 34, 35, 36, 37, 38, 39, 40, 41, 42, 43, 44, 45, 46, 47, 48, 49, 50, 51, 52, 53, 54, 55, 56, 57, 58, 59, 60, 61, 62, 63, 64, 65, 66, 67, 68, 69, 70, 71, 72, 73, 74, 75, 76, 77, 78, 79, 80, 81, 82, 83, 84, 85, 86, 87, 88, 89, 90, 91, 92, 93, 94, 95, 96, 97, 98, 99, 100 are shown.

01	KERAMICKÝ OBKLAD 150x150MM, BARVA BÍLÁ MAT, SPÁROVACÍ HMOTA BARVA BÍLÁ
02	VEDENÍ VZT
03	KABELOVÝ ŽLAB EL
04	ZÁVĚSNÉ SVÍTIDLO
05	PŮVODNÍ VÝŠKA PODLAHY
06	LUXFERY FALCONNER
07	TERACOVÝ SOKL
08	UMÍSTĚNÍ NOUVOZOVÉHO SVÍTIDLA
09	KAMENNÝ OBKLAD PARAPETU
10	ZÁVĚSNÝ STROPNÍ REPRODUKTOR DRAŽIŇHO ROZHLASU, PŘESNÁ POZICE BUDE KOORDINOVÁNA S DODAVATELEM
11	TAHLA A KONZOLA PRO KABELOVÝ ŽLAB EL A VEDENÍ VZT

00	ZÁMEČNÍCKÉ VÝROBKY (VIZ VÝPIS ZÁMEČNÍCKÝCH VÝROBKŮ)
01	TRUHLÁŘSKÉ VÝROBKY (VIZ VÝPIS TRUHLÁŘSKÝCH VÝROBKŮ)
02	OSTATNÍ VÝROBKY (VIZ VÝPIS OSTATNÍCH VÝROBKŮ)
03	DVEŘE VNITŘNÍ (VIZ VÝPIS DVEŘNÍCH VÝPLNÍ)



- ZAŘÍŽOVACÍ PŘEDMĚTY A VYBAVENÍ SANITOU BUDE INSTALOVÁNO VŽDY NA SPÁRU NEBO OSO OBLADU, POKUD NENÍ V DOKUMENTACI UVEDENO INAK
- VÝKRES SPÁROVŽDÍ HYGIENICKÝCH ŽÁZEMÍ PRO VĚRNOST SLOUŽÍ TAKÉ JAKO PODKLAD PRO OSAZENÍ ZAŘÍŽOVACÍCH PŘEDMĚTŮ, NÁPOVNÝCH BODŮ A VYBAVENÍ SANITOU
- UKONČUJÍCÍ A ROHOVÉ LÍŠTY BUDOU NĚZET MAT
- KERAMICKÝ OBLAD A UKONČUJÍCÍ LÍŠTY BUDE VYVOZOVÁNÝ A ODOŠLUŠENÝ V RÁMCI AD
- KERAMICKÝ OBLAD NAVAZUJE NA PODLAHU Z LÍŽENÉ TERACIA
- NÁVRHY SPÁROVŽDÍ BUDOU OVĚŘENY NA STAVBĚ DE SKUTEČNOSTI, NEBO PŘÍPADNĚ ZUSOBĚNÝ A ODOŠLUŠENÝ ARCHITEKTEM
- SPÁROVACÍ HMOTA BUDE V BARVĚ KERAMICKÉHO OBLADU (BÍLÁ), CENOTOVA Z VODOODPURNÝCH VLASTNOSTÍ

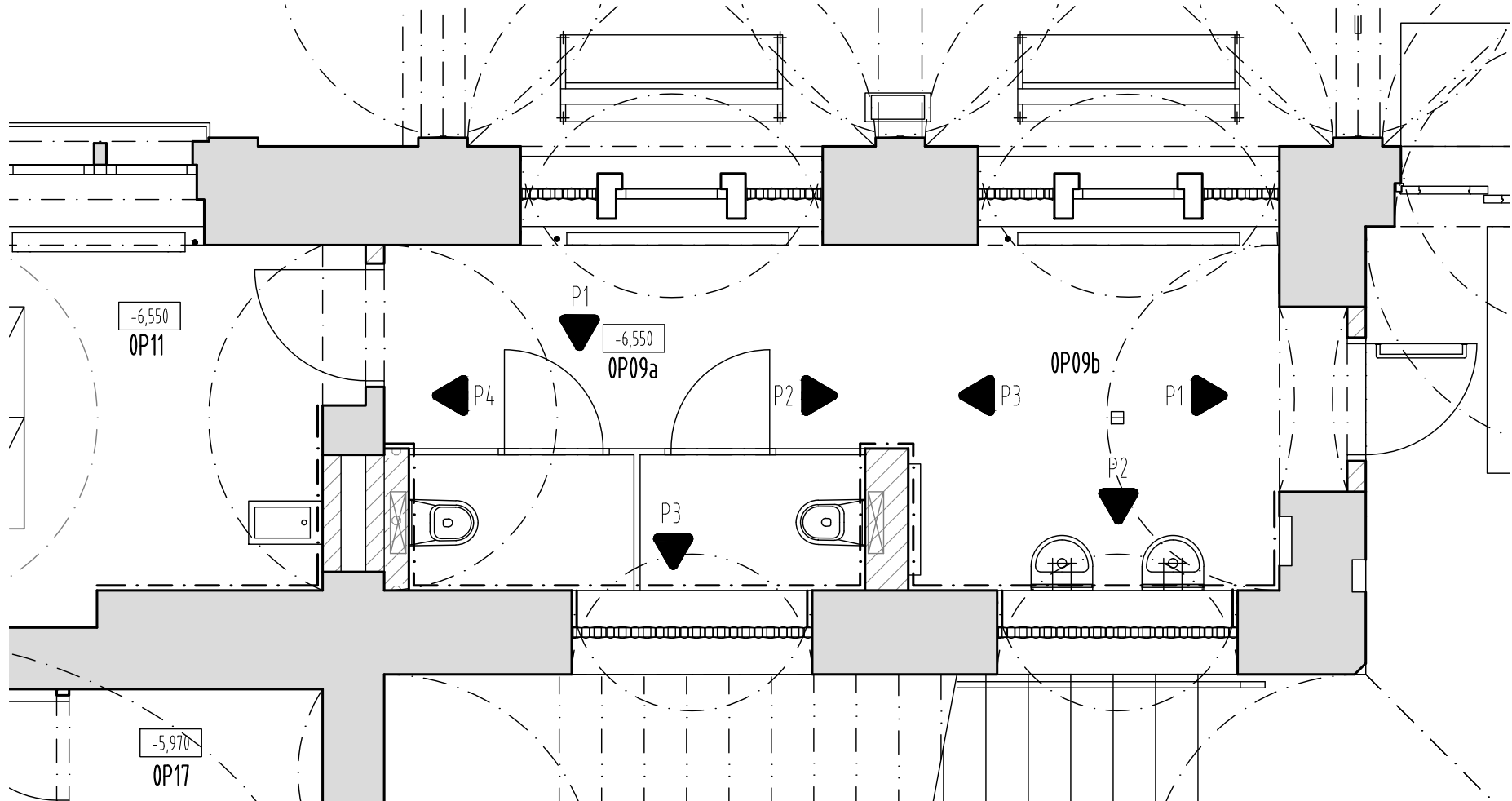

PŪDORYS

Projektant : Ing.arch. Marie Slámová, Ing.arch. Martin Kondr
Investor : SŽDC, s.o., IŽD SBBH, Purkyňova 1017/22, Pízeň
Místo : Pízeň, Jižní Předměstí, Koperníkova 1584/ 59, č.parc.10578

PLZEŇ JIŽNÍ PŘEDMĚSTÍ
OPRAVA VÝPRAVNÍ BUDOVY
D1.1. ARCHITEKTONICKÁ STAVEBNÍ ŘEŠENÍ

Akce :

Datum : **06/2019**
Měřitko :
Formát :

DPS

Č.v.:

SOUŘADNICOVÝ SYSTÉM S-JTSK, VÝŠKOVÝ SYSTÉM Bpvr

Jiná ověření:

Paré:

Orientační schéma:

Razítko oprávněné osoby:

Revize:	Datum:	Popis:	Kontroloval:
P01	30.8.2023	Předložení dokumentace k připomínkám	

Stavebník/Investor:	Správa železnic, státní organizace		SPRÁVA ŽELEZNIC
Adresa:	Dlážděná 1003/7, 110 00 Praha 1		
Zástupce investora:	Stavební správa západ		
Adresa:	Sokolovská 1955/278, Praha 9, 190 00		

Zhotovitel díla:	Správa železnic, státní organizace		SPRÁVA ŽELEZNIC
Adresa:	Markéty Kunčové 990/12, 615 00 Brno		
Kontakt:	T: +420 972 235 830 E: O09sek@spravazeleznic.cz		
Zhotovitel části/objektu:	Správa železnic, státní organizace		SPRÁVA ŽELEZNIC
Adresa:	Markéty Kunčové 990/12, 615 00 Brno		
Kontakt:	T: +420 972 235 830 E: O09sek@spravazeleznic.cz		

Hlavní projektant (HIP): Jan Karásek	Specialista: Ing. arch. Lenka Kouřilová
--------------------------------------	---

Název stavby/akce:	Označení investora:
Rekonstrukce výpravní budovy v ŽST Plzeň-Jižní Předměstí	S631900277
	Zakázka: 120 047
	Označení části: D.2.2.1.1.
Název části:	Architektonicko - stavební řešení
Název objektu/díle části:	Výpravní budova v ŽST Plzeň-Jižní Předměstí Pozemní objekty budov
Název přílohy:	Spárořezy hygienického zázemí pro ženy 1.PP
Název díle části přílohy:	návrh
Odpovědný projektant:	Stupeň dokumentace:
Ing. arch. L. Kouřilová	PDPS
Kraj: Plzeňský	Smluvní datum zpracování:
Plzeň (721981)	30.11.2023

Ověřeno:	Podpíjet:	Příloha:
S 6 3 1 9 0 0 2 7 7	P 0 D P S - 0 2 2 1 1	S 0 6 5 7 1 6 5 - 0 1 - 2 - 2 0 5 - P 0 1

[Prostor pro další informace]